北信ローカル　8月14日号掲載

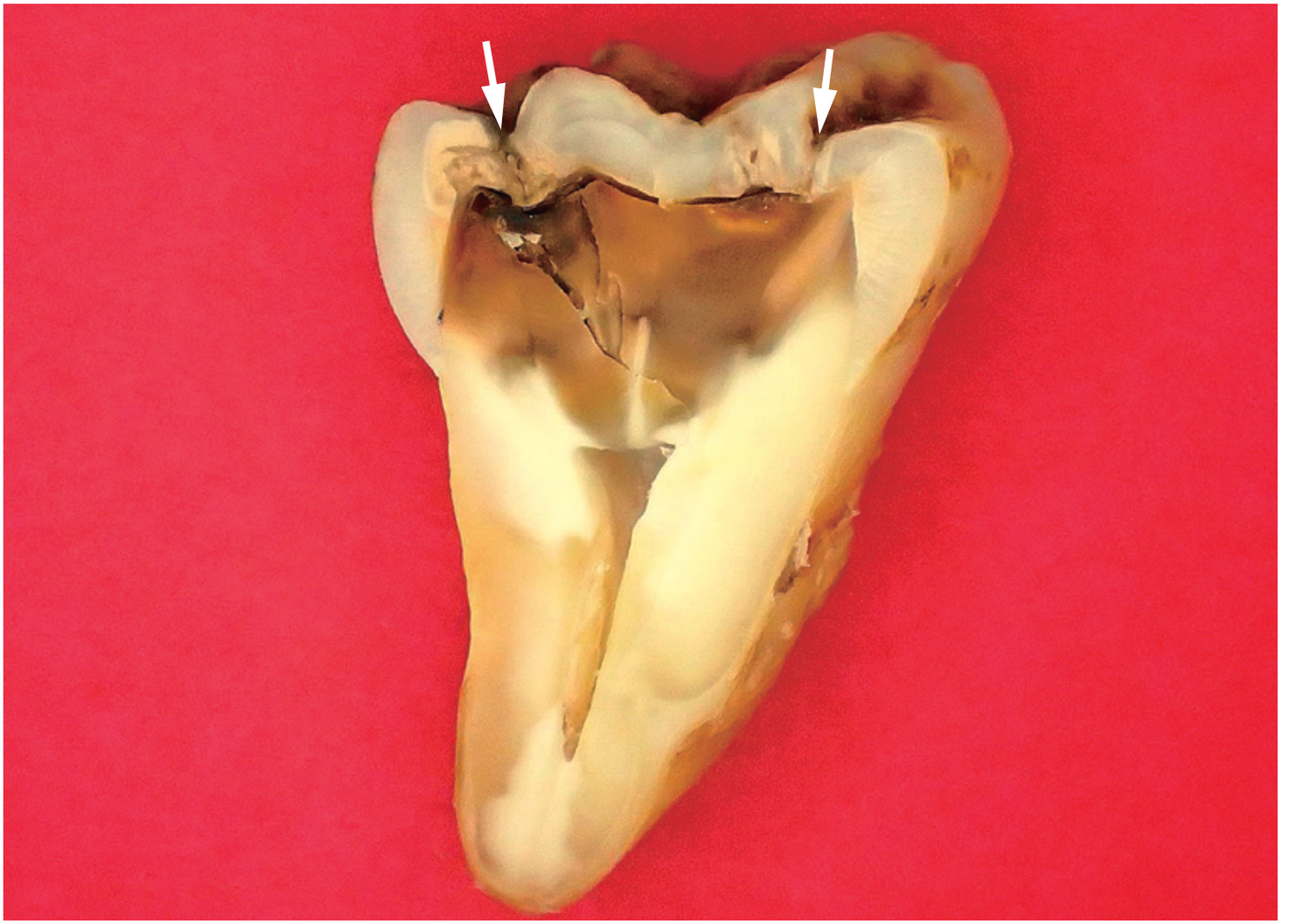

自然を楽しむ㉘

「もしかして」

北村　豊
（小布施町栗ヶ丘）

　虫歯の50％以上は、噛み合わせの溝や凹みから発生しますが、今日は親不知の虫歯の縦断面を見て虫歯の進行の仕方を勉強しましょう。

　虫歯は、小さな溝から内部に進行（矢印）したにもかかわらず、内側では既に茶色の広い範囲にまで拡っていました。貴方の歯も、もしかして…。